

DAILY RESEARCH

8 Desember 2020

Statistics 7 Desember 2020

IHSG	5930	120.76	+2.07%
Dow 30	30070	-148.5	-0.49%
Nasdaq	12520	55.7	0.45%
S&P 500	3962	-7.2	-0.19%
FTSE	6555	5.2	+0.08%
Dax	13271	-27.96	-0.21%
CAC 40	5573	-35.8	-0.64%
Nikkei	26457	-203.8	-0.76%
HSI	26507	-329.1	-1.23%
Shanghai	3417	-27.96	-0.81%
ST Times	2826	-14.4	-0.51%
KOSPI	2745	13.99	+0.51%
Gold	1866	+22.10	+1.20%
Timah	19095	97.50	+0.51%
Nickel	16340	-15	-0.09%
WTI Oil	45.58	-0.44	-0.98%
Brent Oil	48.64	-0.58	-0.84%
Coal	76.30	+2.05	+2.76%
CPO	3395	-44	-1.28%

CORPORATE ACTIONS

DIVIDEN TUNAI (cumdate):

- IFII – Rp 3 – 3 Des (F)
- DMAS - Rp 25 - 2 Des (F)
- KLBF - Rp 6 – 3 Des (F)
- PPGL – Rp 2 – 4 Des (F)
- INTP – Rp 225 – 7 Des (F)
- BBCA – Rp 98 – 7 Des (F)
- GEMS – Rp 48.20 – 11 Des (F)
- AMRT – Rp 6.03 – 11 Des (F)

RUPS (HariPelaksanaan):

- SCNP – 2 December 2020
- MTFN – 3 December 2020
- MFMI – 3 December 2020
- TPIA – 7 December 2020
- BINA – 9 December 2020
- BSMR – 10 December 2020
- REAL – 11 December 2020
- DPNS – 11 December 2020
- VINS – 14 December 2020
- SATU – 14 December 2020
- PADI – 14 December 2020
- EMTK – 14 December 2020
- IMPC – 15 December 2020
- BRIS – 15 December 2020
- TUGU – 16 December 2020
- KREN – 16 December 2020
- IGAR – 16 December 2020
- SDRA – 17 December 2020
- FISH – 17 December 2020
- BKSW – 17 December 2020
- SOCI – 18 December 2020
- DEWA – 18 December 2020
- BTEK – 18 December 2020
- BOLA – 18 December 2020
- SURE – 21 December 2020
- CASH – 21 December 2020
- BCAP – 21 December 2020
- ATIC – 21 December 2020
- BBKP – 22 December 2020
- AYLS – 22 December 2020
- MTRA – 23 December 2020
- KLBF – 23 December 2020

PROFINDO RESEARCH 8 Desember 2020

Bursa Amerika ditutup mixed. Nasdaq memperpanjang rally untuk mencapai rekor tertinggi di tengah meningkatnya harapan pengesahan RUU stimulus baru. Sedangkan S&P 500 dan Dow Jones Industrial Average turun karena ketegangan China-AS atas Hong Kong. Indeks Dow Jones -0.49%, S&P500 -0.19% dan Nasdaq 0.45%.

Bursa Eropa berakhir mayoritas melemah pada hari Senin 7 Desember 2020 dikarenakan kekhawatiran investor terhadap meningkatnya ketegangan antara China-US sehingga mengurangi minat investor pada asset yang lebih berisiko. Indeks FTSE 100 0.08%, DAX -0.21%, CAC 40 -0.64%.

Bursa Asia ditutup mayoritas melemah dikarekan investor khawatir terhadap tensi ketegangan China-US dan lemahnya data pekerjaan US. HIS -1.23%, Nikkei -0.76%, KOSPI 0.51%

Harga emas dunia melemah dikarenakan profit taking yang dilakukan oleh investor. Minyak mentah dunia berakhir melemah pada perdagangan hari Senin dikarenakan meningkatnya jumlah kasus Covid-19 dan meningkatnya ketegangan hubungan antara China-US. Gold +1.2%, WTI Oil -0.98%, Brent Oil -0.84%

Indeks Harga Saham Gabungan

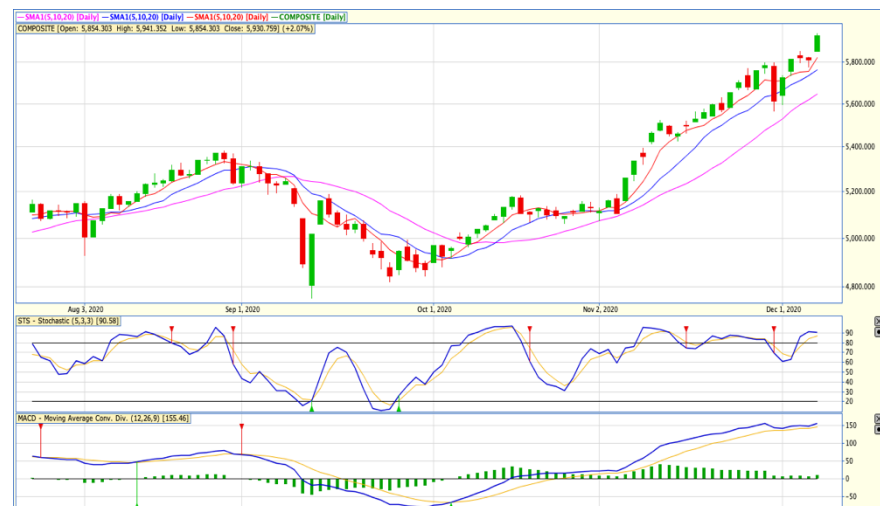

IHSG pada perdagangan 7 Desember 2020 ditutup menguat 2.07%. Pada perdagangan 8 Desember 2020, kami memperkirakan IHSG akan bergerak mixed dengan kecenderungan melemah untuk menguji support 5872 dengan resisten di 5963. Indikator MACD masih bergerak positif sementara indikator stochastic berada dalam posisi jenuh beli. Saham-saham yang dapat diperhatikan adalah **GGRM, BRPT, SRIL, JSMR, RAJA, ERAA.**

DISCLAIMER ON

PER & PBV

	Sektor	PER	PBV
AALI	AGRI	28.93	1.19
LSIP	AGRI	22.26	0.95
SIMP	AGRI	-27.08	0.44
SSMS	AGRI	23.59	2.08
AGRI			
ASII	AUTOMOTIVE	12.33	1.49
IMAS	AUTOMOTIVE	-7.98	0.62
AUTO	AUTOMOTIVE	-17.19	0.55
GJTL	AUTOMOTIVE	-14.12	0.32
AUTOMOTIVE			
BBCA	BANKS	29.49	4.4
BMRI	BANKS	16.47	1.66
BBRI	BANKS	28.18	2.76
BBNI	BANKS	20.56	1.07
BBTN	BANKS	12.2	1.03
BDMN	BANKS	16.78	0.76
BJTM	BANKS	6.76	1.03
BANKS			
INTP	CEMENT	35.35	2.36
SMGR	CEMENT	33.69	2.06
SMBR	CEMENT	-66.82	2.99
CEMENT			
GGRM	CIGARETTES	11.24	1.5
WIIM	CIGARETTES	8.11	0.63
HMSP	CIGARETTES	20.77	6.68
CIGARETTES			
PTPP	CONSTRUCTION	282.16	0.91
TOTL	CONSTRUCTION	11.04	1.12
WIKA	CONSTRUCTION	244.61	1.21
WSKT	CONSTRUCTION	-4.5	1.18
WTON	CONSTRUCTION	46.9	1.06
ADHI	CONSTRUCTION	221.34	0.82
ACST	CONSTRUCTION	-1.88	1.94
CONSTRUCTION			
INDF	CONSUMER	12.33	1.55
UNVR	CONSUMER	39.99	44.7
ICBP	CONSUMER	21.96	4.3
SIDO	CONSUMER	27.56	7.13
CONSUMER			
MAPI	RITEL	-16.35	2.5
RALS	RITEL	-41.36	1.41
ACES	RITEL	39.46	5.75
LPPF	RITEL	-4.06	4.21
RITEL			
AKRA	OIL & GAS	14.07	1.47
ELSA	OIL & GAS	10.83	0.73
PGAS	OIL & GAS	33.17	0.93
MEDC	OIL & GAS	-5.42	0.79
OIL&GAS			
APLN	PROPERTY	-6.96	0.49
ASRI	PROPERTY	-3.56	0.5
BSDE	PROPERTY	35.85	0.75
CTRA	PROPERTY	54.56	1.15
KUA	PROPERTY	-12.45	0.88
LPCK	PROPERTY	4.56	0.35
LPKR	PROPERTY	-5.18	0.61
PWON	PROPERTY	31.57	1.77
SMRA	PROPERTY	-706.48	1.62
PROPERTY			
TBIG	TELCO	35.92	5.98
TLKM	TELCO	14.48	3.17
TOWR	TELCO	21.15	5.56
EXCL	TELCO	9.48	1.26
TELCO			
ADRO	COAL	21.09	0.84
PTBA	COAL	11.08	1.81
HRUM	COAL	12.41	1.64
INDY	COAL	-8.75	0.82
ITMG	COAL	21.24	1.3
DOID	COAL	-15.75	0.9
COAL			

News Update

PT Pertamina (Persero) menandatangani nota kesepahaman (MoU) kerja sama pengembangan proyek gasifikasi batu bara menjadi Dimethyl Ether (DME) dengan sejumlah perusahaan batu bara, seperti PT Adaro Energy Tbk (**ADRO**) dan PT Indika Energy Tbk (**INDY**) di Jakarta, hari ini, Senin (07/12/2020). Direktur Utama Pertamina Nicke Widyawati menjelaskan, program gasifikasi batubara merupakan upaya perusahaan untuk mengembangkan energi alternatif dengan bahan baku yang banyak terdapat di Indonesia sekaligus mengurangi impor LPG. Namun, ia menekankan pentingnya penerapan teknologi yang tepat dalam program ini, sehingga dapat mengurangi dampak lingkungan yang dikhawatirkan dari penggunaan batu bara. (**CNBC**)

PT Sarana Menara Nusantara Tbk (**TOWR**) berencana membagikan sebagian keuntungannya kepada pemegang saham. Hal itu disampaikan Sekretaris Perusahaan TOWR, Irfan Ghazali, dalam keterangan tertulisnya, di Jakarta, Senin.

Menurutnya, perusahaan berencana membagikan dividen kepada pemegang saham untuk tahun buku berjalan 2020. Pembagian dividen interim tersebut ditetapkan berdasarkan keputusan Direksi setelah memperoleh persetujuan Dewan Komisaris.

"Berdasarkan perhitungan serta mempertimbangkan situasi dan kondisi, maka perusahaan sepakat besaran dividen interim yang akan kami bagikan di Rp6 per saham," kata Irfan. (**IQplus**)

Merebaknya pandemi di sisi lain memang membuat permintaan alat kesehatan meningkat. PT Itama Ranoraya Tbk (**IRRA**) misalnya.

Perusahaan tersebut sejatinya menargetkan pertumbuhan laba bersih naik 20% secara tahunan. "Namun, melihat angka yang ada kami optimistis pertumbuhannya bisa melebihi 30% hingga akhir tahun," ujar Direktur IRRA Pratoto Raharjo, Senin (7/12).

Meski bukan perusahaan BUMN, pemasukan IRRA banyak berasal dari pemerintah. Terutama untuk penjualan jarum suntik.

Belum lama ini, IRRA mendapatkan kontrak pembelian 111 juta pieces jarum suntik jenis sekali pakai atawa auto disable syringe (ADS) dari pemerintah.

Alat suntik yang diproduksi oleh PT Oneject Indonesia yang berstandar WHO tersebut selain digunakan untuk imunisasi yang sudah ada juga bisa digunakan untuk menginjeksi vaksin Covid-19. (**KONTAN**)

PT Multifiling Mitra Indonesia Tbk (**MFMI**) akan membagikan dividen interim tahun buku 2020. Emiten ini akan menebar dividen interim Rp 53 per saham kepada para pemegang saham.

Berdasarkan pengumuman Kustodian Sentral Efek Indonesia (KSEI), Senin (7/12), berikut jadwal pembagian dividen MFMI :

- Cum dividen di pasar reguler dan pasar negosiasi: 14 Desember 2020
- Ex dividen di pasar reguler dan pasar negosiasi: 15 Desember 2020
- Cum dividen di pasar tunai: 16 Desember 2020
- Ex dividen di pasar tunai: 17 Desember 2020
- *Recording date*: 16 Desember 2020
- Pembayaran dividen: 29 Desember 2020

PROFINDO TECHNICAL ANALYSIS 8 Desember 2020

PT Gudang Garam Tbk (GGRM)



Pada perdagangan Senin 7 Desember 2020 ditutup pada level 45475 atau menguat 3.4%. Secara teknikal harga penutupan GGRM berhasil ditutup diatas level 45000 sebagai neckline double bottom, berpeluang menuju level 49900 sebagai target double bottom.

Buy
Take Profit 49900
Stop Loss < 45000

PT Barito Pacific Tbk (BRPT)



Pada perdagangan Senin 7 Desember 2020 ditutup pada level 1220 atau menguat 8.9%. Secara teknikal harga BRPT berhasil rebound dari MA 10 dan ditutup diatas resisten pada level 1200. Berpeluang menguji resisten pada level 1310.

BUY
Target Price 1310
Stoploss < 1200

PT Sri Rejeki Isman Tbk (SRIL)



Pada perdagangan Senin 7 Desember 2020 ditutup pada level 246 atau menguat 2.5%. Secara teknikal Harga SRIL berhasil rebound dari support MA 20 dan ditutup diatas MA 10. berpeluang menguji resisten pada level 260.

BUY
Target Price 260
Stoploss < 240

PT Jasa Marga (PERSERO) (JSMR)



Pada perdagangan Senin 7 Desember 2020 ditutup pada level 4490 atau menguat 3.0%. Secara teknikal Setelah berhasil rebound dari MA 20, harga JSMR dapat ditutup diatas level 4400 sebagai resisten kuat sebelumnya. Bepeluang menguji resisten berikutnya pada level 4640.

BUY
Target Price 4640
Stoploss < 4400

PT Rukun Raharja Tbk (RAJA)



Pada perdagangan Senin 7 Desember 2020 ditutup pada level 198 atau menguat 2.1%. Secara teknikal harga RAJA berhasil ditutup diatas MA 5, MA 10 dan MA 20. stochastic positif. Bepeluang menguji previous high pada level 210.

BUY
Target Price 210
Stoploss < 194

PT Erajaya Swasembada TBK (ERAA)



Pada perdagangan Senin 7 Desember 2020 ditutup pada level 1890 atau menguat 2.8%. secara teknikal, ERAA berhasil ditutup diatas level 1800 sebagai MA 20 dan resisten. Jika harga dapat bertahan diatas 1800, berpeluang menguji level 1890 sebagai titik tertinggi sebelumnya.

Buy
Target Price 1890
Stoploss < 1800

Profindo Research Team:

Yuliana
(Research Analyst)
yuliana@profindo.com
Ext 713

Abraham Prasetya Purwadi
(Technical Analyst)
Abraham.prasetya@profindo.com
Ext 715

Profindo Equity Sales Team

Jessie James
(Head of Equity Sales)
jessie.james@profindo.com
Ext 314

Prasetyo Nugroho
(Head of Dealing)
prasetyo.nugroho@profindo.com
Ext 306

Gabriella Pratiwy
(Head of Marcom& OLT)
Gabriella.pratiwy@profindo.com
Ext 600

KANTOR PUSAT

Permata Kuningan Building, 19F
Jl. KuninganMulia, Kav. 9C, Guntur Setiabudi
South Jakarta 12980
Phone : +62 21 8378 0888
Fax : +62 21 8378 0909
WA : 0818 0772 5505
FB : ProklikProfindo
IG : @profindosekuritas
Telegram : RanGers Stock Community
Twitter : proclickRG

KANTOR PERWAKILAN

SERANG

IDX Indonesia Stock Exchange
Jl. Veteran No 39-40
Cimuncang, Kota Serang
Banten 42117

BANDUNG

IDX Indonesia Stock Exchange
Jl. PHH Mustofa No 33
Neglasari, Kec. Cibeunying Kaler,
Bandung 40124

DISCLAIMER

This research report is prepared by PT PROFINDO SEKURITAS INDONESIA for information purposes only and is not to be used or considered as an offer or the solicitation of an offer to sell or to buy or subscribe for securities or other financial instruments. The report has been prepared without

regard to individual financial circumstance, need or objective of person to receive it. The securities discussed in this report may not be suitable for all investors. The appropriateness of any particular investment or strategy whether opined on or referred to in this report or otherwise will depend on an investor's individual circumstance and objective and should be independently evaluated and confirmed by such investor, and, if appropriate, with his professional advisers independently before adoption or implementation (either as is or varied).